

Gama de colores para las clases de Suelo	
1	7
2	8
3	9
4	Ex
5	
6	

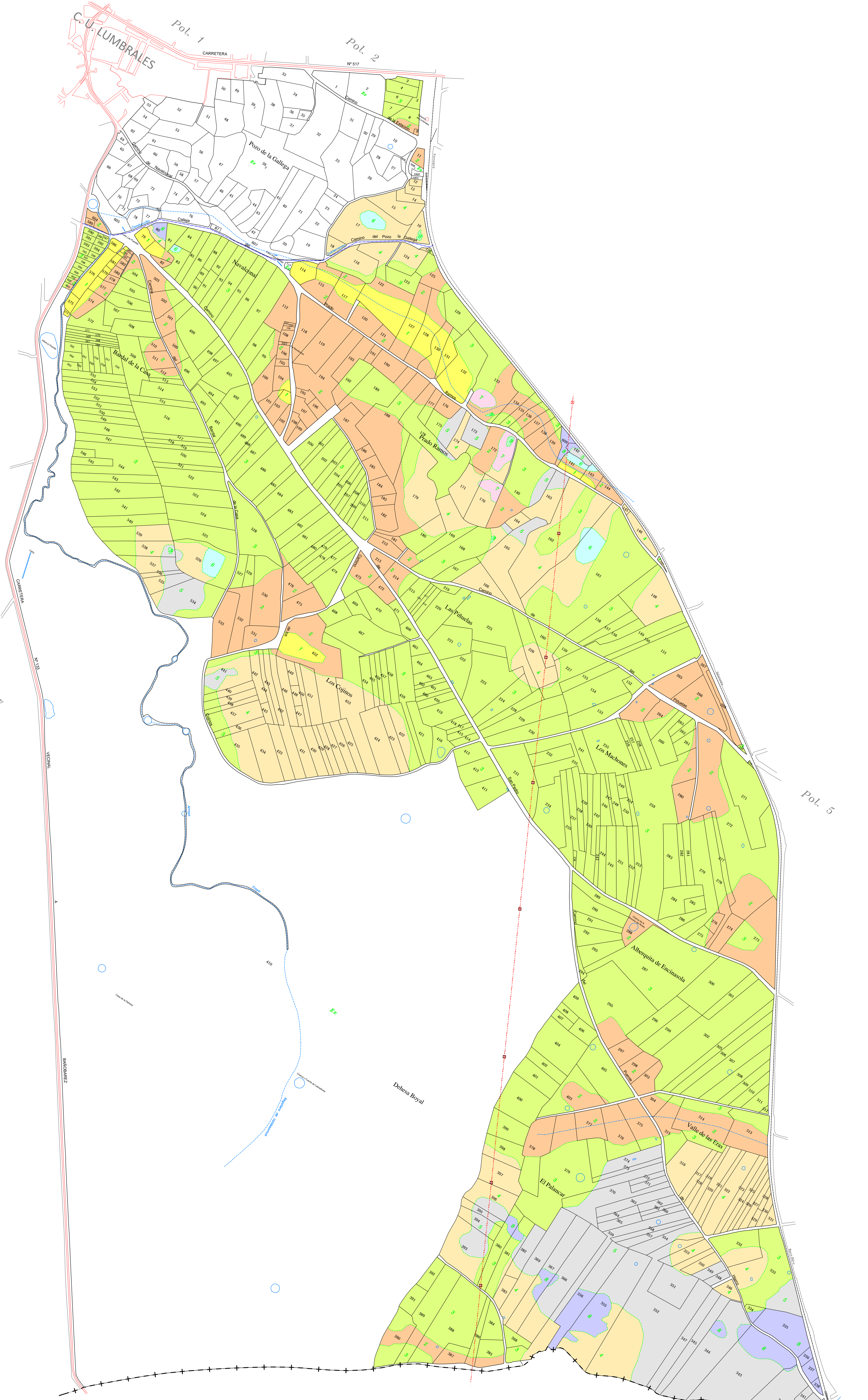

Término Municipal de San Felices de los Gallegos

DELEGACIÓN: Para hacer constar que el presente plano corresponde a las Bases Provisionales de concentración parcelaria de la zona de Lumbrales (Salamanca), que esta Comisión Local, en su reunión celebrada el... de... de 20... ha aprobado y acordado someter a información pública en la forma establecida en el artículo 20 del Decreto 1/2018 de 11 de enero, por el que se aprueba el Reglamento de Concentración Parcelaria de la Comunidad de Castilla y León.

EL PRESIDENTE DE LA COMISIÓN LOCAL: EL SECRETARIO DE LA COMISIÓN LOCAL

Fdo: Sr. Javier GARCÍA PÉREZ Fdo: Sr. Nur SÁNCHEZ GAY

<p>Junta de Castilla y León Consejería de Agricultura, Ganadería y Desarrollo Rural Viceconsejería de Política Agraria Comunitaria y Desarrollo Rural Dirección General de Desarrollo Rural</p>		
TERMINO O ZONA: LUMBRALES		
PROVINCIA: SALAMANCA		
TRABAJO: BASES PROVISIONALES		
OBSERVACIONES: Autor: AMPLODENA DE LA CRUZ MARTÍN JOSÉ LUIS MARTÍN MARTÍN		POLIGONO Nº: 6
TECNICO DEL AREA DE ESTRUCTURAS AGRARIAS DE SALAMANCA:		ESCALA: 1:5.000
JEFE DEL AREA DE ESTRUCTURAS AGRARIAS DE SALAMANCA:		FECHA: OCTUBRE 2024